കുമ്പിടി ലിറ്റിൽ ഫ്ളവർ ഇടവക

പഴയ കൊച്ചിരാജ്യത്തിന്റെ തെക്കേ അറ്റത്ത് ചാലക്കുടി പുഴയുടെ വലതുഭാഗം ചേർന്ന് കിടക്കുന്ന കുമ്പിടി, പാലിശ്ശേരി പ്രദേശങ്ങൾ ഉൾക്കൊള്ളുന്നതാണ് കുമ്പിടി ഇടവക.

1927-ൽ വി. അന്തോണീസിന്റെ നാമധേയത്തിൽ നിർമ്മിച്ച കപ്പേളയാണ് കുമ്പിടിയിലെ ക്രൈസ്തവരുടെ ആദ്യത്തെ ആദ്ധ്യാത്മിക ഭവനം. തൃശ്ശിവപേരൂർ രൂപതയുടെ പ്രഥമ ഏതദ്ദേശീയമെത്രാൻ മാർ ഫ്രാൻസിസ് വാഴപ്പിള്ളി തന്റെ തിരുസ്വരൂപശേഖരത്തിൽ നിന്ന് ആശീർവദിച്ച് നല്കിയ തിരുഹൃദയ സ്വരൂപവും ഈ കപ്പേളയിൽ പ്രതിഷ്ഠിക്കപ്പെട്ടു. ശ്രീ. കണ്ണമ്പിള്ളി ഔസേഫ് അന്തോണിയാണ് കപ്പേള പണികഴിപ്പിച്ചത്.

ദേവാലയം

ഒരേക്കർ 25 സെന്റ് സ്ഥലം ശ്രീ. കണ്ണമ്പിള്ളി ഔസേപ്പ് കോരത് സൗജന്യമായി നൽകി. 1952-ൽ ഗവണ്മെന്റിൽ നിന്നും പള്ളിപ്പണിക്കുള്ള അനുവാദം ലഭിച്ചു. രൂപതയിൽ നിന്നുള്ള അംഗീകാരവും കിട്ടി. 1953-ൽ ഫെബ്രുവരി 8-ാം തിയ്യതി ഞായറാഴ്ച മാർ ജോർജ്ജ് ആലപ്പാട്ട് അടിസ്ഥാന ശില പാകി. പൂവ്വത്തുശ്ശേരി വികാരിയായി ബഹു. ജോൺ ചെറുനിലം അച്ചൻ വന്നതിനുശേഷമാണ് പള്ളിപ്പണി ആരംഭിച്ചത്. 1954 ഏപ്രിൽ മാസം 20-ാം തിയ്യതി മാർ ജോർജ്ജ് ആലപ്പാട്ട് കുമ്പിടി ചെറുപുഷ്പദേവാലയം ആശീർവദിച്ചു. പിന്നീട് കുമ്പിടിയുടെ പടിഞ്ഞാറുഭാഗത്ത് വി. പത്താം പീയൂസിന്റെ നാമധേയത്തിൽ ഒരു കപ്പേളയും പണികഴിപ്പിച്ചു.

സ്ഥിരവാസമുള്ള വികാരി

1962-ൽ ബഹു. ജോൺ അമ്പൂക്കനച്ചന്റെ നേതൃത്വത്തിലാണ് വൈദികമന്ദിരം പണികഴിപ്പിച്ചത്. 1965-ൽ ഇടവകയ്ക്ക് ആദ്യത്തെ തനത് വികാരിയായി ബഹു. ഇട്ടൂപ്പ് (ജോസഫ്) വലിയവീട്ടിലച്ചൻ നിയമിതനായി. ഈ കാലഘട്ടത്തിലാണ് പള്ളിപ്പറമ്പിൽ തെങ്ങ് വച്ചു പിടിപ്പിച്ചത്.

1976-ൽ തെക്കേ വിങ്ങിനോടുചേർന്ന് ചെറിയ ഹാളും 1979-ൽ നടപ്പുരയും നിർമ്മിക്കപ്പെട്ടു. 1978-ലാണ് 8 കുടുംബയൂണിറ്റുകൾ ആരംഭിച്ചത്.

സ്ക്കൂൾ, കോൺവെന്റ്

കോൺവെന്റ് & ലിറ്റിൽഫ്ളവർ സ്ക്കൂൾ (സി.എം.സി.)

1979-ൽ കുമ്പിടി ലിറ്റിൽഫ്ളവർ എൽ.പി. സ്ക്കൂൾ നിലവിൽ വന്നു. 16.10.1979-ൽ സ്ക്കൂളിന് അംഗീകാരം ലഭിച്ചു. സ്ക്കൂളിനാവശ്യമായ ഒരേക്കർ സ്ഥലം വാങ്ങി സൗജന്യമായി കൊടുത്തുകൊണ്ട് ഇടവകക്കാർ സി.എം.സി. സന്യാസിനിസമൂഹത്തിന്റെ ഉദയ പ്രോവിൻസിനെ ഇടവകയിലേയ്ക്ക് സ്വാഗതം ചെയ്തു. സ്ക്കൂൾ നടത്തിപ്പ് അവരെ ഏല്പിച്ചു. എന്നാൽ 11.12.1985-ൽ ആണ് സ്ക്കൂൾ മാനേജ്മെന്റ് പൂർണ്ണമായും സി.എം.സി. സന്യാസിനിസമൂഹത്തിന് നല്കിയത്. 1982 മാർച്ച് 21-ന് സെന്റ് ആന്റണീസ് കോൺവെന്റ് സ്ഥാപിതമായി. ബഹു. ആന്റോ പാറേക്കാടനച്ചന്റെ നേതൃത്വത്തിലാണ് മണിമാളിക, സ്റ്റേജ് എന്നിവയുടെ നിർമ്മാണം നടന്നത്.

പള്ളി പുനർനിർമ്മാണം

1988-ഓടുകൂടി ദേവാലയ പുനർനിർമ്മാണചർച്ച സജീവമായി. ഈ കാലയളവിൽ തന്നെ സെന്റ് ആന്റണീസ് കപ്പേളയുടെ പുനർനിർമ്മാണവും പാലിശ്ശേരി സെന്റ് സെബാസ്റ്റ്യൻ കപ്പേളയുടെ നിർമ്മാണവും നടന്നു. 1991 ജൂൺ 7-ന് റവ. ഫാ. സെബാസ്റ്റ്യൻ കരിപ്പായി വികാരിയായി ചുമതലയേറ്റു. 1991 ഡിസംബറിൽ നടന്ന പൊതുയോഗത്തിൽ പള്ളി പുനർനിർമ്മാണവും പുതുക്കിയ പിരിവും തീരുമാനിച്ചു. 1993 ഫെബ്രുവരി 7-ന് രൂപതാദ്ധ്യക്ഷൻ തന്നെ അടിസ്ഥാനശില പാകി.

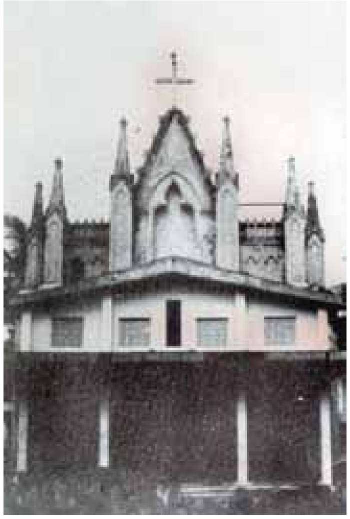

പഴയ പള്ളി

ദേവാലയ നിർമ്മാണത്തോടൊപ്പം വൈദികമന്ദിരം ഒരു നിലകൂടി പണിത് കൂടുതൽ സൗകര്യപ്രദമാക്കി. 1995 ഒക്ടോബർ 28-ന് അത്യുന്നത കർദ്ദിനാൾ മാർ ആന്റണി പടിയറ ദേവാലയത്തിന്റെ പ്രതിഷ്ഠാകർമ്മം നിർവ്വഹിച്ചു. ഇരിങ്ങാലക്കുട ബിഷപ്പ് മാർ ജെയിംസ് പഴയാറ്റിൽ, തൃശ്ശൂർ ബിഷപ്പ് മാർ ജോസഫ് കുണ്ടുകുളം എന്നിവർ സഹകാർമ്മികരായിരുന്നു.

കപ്പേളകൾ

1996 ജൂലായിൽ ബഹു. ഇഗ്നേഷ്യസ് ചിറ്റിലപ്പിള്ളിയച്ചൻ വികാരിയായി വന്നു. വി. പത്താം പീയൂസിന്റെ കപ്പേള ഒരു നിലകൂടി പണിത് വി. മാർട്ടിൻ ഡി പോറസിന്റെ തിരുസ്വരൂപവും സ്ഥാപിച്ചു. 1998-ൽ രൂപതാ നിയമാവലിക്കനുസൃതമായി പ്രതിനിധിയോഗം നിലവിൽ വന്നു. മഹാജൂബിലി സ്മാരകമായി സ്റ്റേജ് പുതുക്കിപ്പണിതു. ഇടവകയുടെ വടക്കുഭാഗത്തായി ഒരു കപ്പേള നിർമ്മിച്ച്

വേളാങ്കണ്ണിമാതാ- വി.തോമാശ്ലീഹാ കപ്പേള

വി.അന്തോണീസിന്റെ കപ്പേള

സെന്റ് സെബാസ്റ്റ്യൻ കപ്പേള

വി.പത്താംപീയൂസ് കപ്പേള